砂撰子礦物圖說

全

A 00
5846

砿擲子

蠨蛸圖説

完

98

本草綱目卷之四十二卷

砂挼子 拾遺

釋名 倒行狗子 拾遺 睫蟲 同上

集解 藏器曰。是處有之。生砂石中。作旋孔。大如大豆。背有刺。能倒行。性好睡。亦呼為搐蟲。

氣味 有毒。

P 46708

林氏斯木草動物[illegible]

羅 インセキタ

蘭 インセキテン

漢 蟲

和

[illegible]毛動ヲ附持スモノ

羅 アピエスペーピカピテ[illegible]

蘭 [illegible]

漢

和

第一目

羅 アプテラ

蘭 オンゲクレウゲルデ

漢 無翼

和

第[illegible]ノ

羅 アンシキウム

蘭 フンクボイフスピン

漢 [illegible]

和

第一種 其体小[illegible]形[illegible]モノ

羅 コロクシプス

蘭 ゼースピン

漢

和

○四[illegible]

第二種 其後体ハ蛋形ヲ白色ナルモノ

羅 オピリヨ

蘭 シターブルデル

漢

和

蘭 セースピン[illegible]
和
○[illegible]

第二種 其後体扁形ニシテ白色ナルモノ
羅 オピリヨ
蘭 シタープルデル
漢
和
○[illegible]

第三種 其体扁ニシテ[illegible]蹄ノ如キ跂アルモノ
羅 [illegible]
蘭 ケオー[illegible]
漢
和
○[illegible]

第四種 [illegible]
羅 カンコロイーテス
蘭 スコルピーン
漢
和
○[illegible]

[illegible]

第五種 其後体長[illegible]
羅 アカロイデス
蘭 [illegible]
漢
和
○[illegible]

第六種 其後体[illegible]尖リ[illegible]
羅 パンナリユム
蘭 ワルヒセリユイス
漢
和
○四[illegible]

林氏圖

[illegible]

[illegible]

第七種 其[illegible]両脇ニ三筋横紋[illegible]或[illegible]

羅 トリカリナタム

蘭 ドリーリクヒア

漢

和

[illegible]

第八種 [illegible]

羅 ガルダタム

蘭 ゲスタ[illegible]

漢

和

[illegible]

第九種 [illegible]

羅 ヒピオルム

蘭 テンクゲ[illegible]

漢

和

[illegible]

ラテウ[illegible]

サモメ[illegible]

[illegible]

蜘蛛 アシ多毛

サトクモ

黒蜘蛛 木根ニ多シ

根節 アシ多シ

尾[illegible]

黄[illegible]

[illegible]アシ多[illegible]

萬香按ニ此砂桜子蟏蛸類ノ属ハ和蘭瘻次ニ係レ林氏本草
名義曰此長跂蛛ノ類ハ今新種ヲ建テ蝲蛛ノ属トス長跂蛛ハ蟏蛸也蝲蛛ハ砂桜子也
其状蜘蛛ト蒼蠅ト相分ツ因テ林娜斯羅甸語ノ把蘭ト訳ニ
ナルヲ以テ属名トスルナリ蟏蛸ハ本草綱目ニ蜘蛛ノ集解ニ
出タリ和蘭ノ四説ト等シ故ニ此條ニ綱目ノ蟏蛸説ヲ
闕ク此次巻蜘蛛類中ニ時珍ノ説アリ尤麁略ナリ
視ルモノ其闕タルヲ疑フコトナカレ

萬香亭

砂桜子
アトビサリ
アリヂゴク

林娜斯圖
カシキロイデス 羅甸
ジヨルピインスピン 和蘭

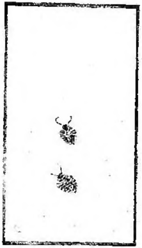

啓蒙ニ云寺社ノ屋下凡雨湿ナク常ニ乾ケル沙土ノ處ニアリ皆砂
土ヲ凹ニシテ孔ヲナスソノ形乳鉢ノ如ク大サ一二寸ヨリ四五寸ニ至ル
其大小ハ蟲ノ大小ニ隨フト諸虫孔邊ニ来レハ砂崩レ轉落
スルヿ両ノ長柄鉤ヲ以テ砂土ヲ彈飛シソノ血ヲ咂フ人ノ足
響ヲ聞ケハ深ク土内ニ竄レテ取ベカラズ此蟲徐々ト倒行シ
正行スルヿ能恰モ蟹類ニ似テ又蛛ニ類ス全身褐色黄白
横筋白手小黒點全身ニアリ二鉗八手又脚ナルモノナリ

悪颯

萬香亭

形チアトビサリノ如クニノ甚細小ナリ陳久藥中ニ生ス按スルニ墨客揮犀云有虫状如蟬形小而匾好隠於屋壁及書策中前有兩長足如蟹螯觸後則旁行觸前則卻行有鄭秀才戯以手指再三撥之欲觀其行忽為所螫痛臥數日遇長醫治之得愈醫云此名惡𧓍不治殺人トコノ説アトビサリヲ云フニ似タレトモ恐ラクハ此小蟲ヲ指シ云ナランカト栗丹洲説アリ

林娜斯圖

ゲヒナリユム 羅甸

ワルヒセリユイス 和蘭

ウナシラミ

此種河豚ノ蝶ニ類ス相州海岸ニアリト云六足具足毎ニ枝ヲナシ三節アリ

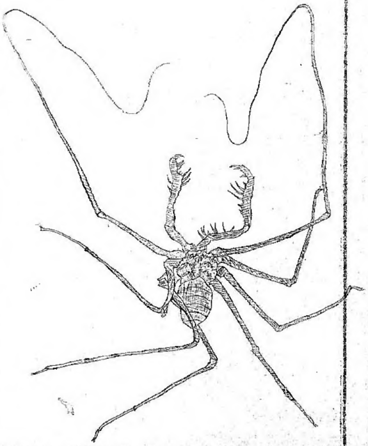

萬香亭

林娜斯本草圖

レニホルメ 羅甸 ランゲアルムデ 和蘭

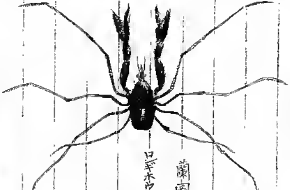

蘭圖 ロギホウエフ

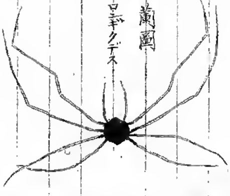

蘭圖 ロギクデス

蘭圖 パラニギクム

蘭圖 サギッタリウス

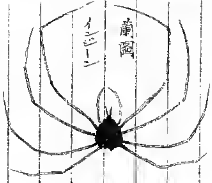

蠨蛸

アシタカグモ

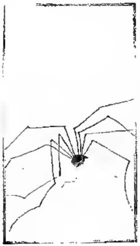

鳩香亭

人家地板ノ下或ハ箱筥中ニ住ム形小ニシテ長ク足至テ細ク線ノ
如ニシテ全体淡黒色頭ハ褐色ナリ此者人ヲ咬ムトキハ大毒アリ 前脚
長クシナヒテ糸ノ如シ 本草綱目集解時珍曰蟰蛸ニシテ
爾雅古今注等ニ所謂長跂ナリ コノ蛛ヲ夢ミルトキハ喜事
アリト 故ニ 喜子博物志 喜母同 蟢汀州府志 嬉九江府志 ノ名アリ

ザトウグモ

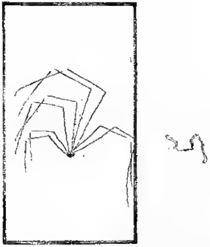

萬香亭

啓蒙ニ云山中ニ身ハ小豆ノ大サニシテ脚甚ダ長ク四寸許全身淡黄黒色ニシテ脚ノ節白キアリ此蛛一目ニシテ蹄ナレ地上ヲ行ク瞽者ノ杖ニテサグリ行ク状ニ似タリト云者コレナリ亦長蹢ノルイナリ

黒蜘蛛

木ノ根アシタカ

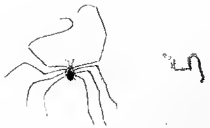

萬香亭

コレ長蹻ノ類ニシテ其体凹形ニ黒小点ノ如ク八脚ニシテ前ノ二蹻ハ抽テ長ク絲ノ如シ越中西猪谷村木根峠三ツ石ト云所ニ生ス此蛛毒アルニヤ竊ニ按スルニ皇明世法録賽蘭地名夏秋間艸生黒齒蛛甚小毒甚噛人遍體作痛號呼動地土人誦呪禳解以薄荷枝拂毒處又以觧羊肝遍察经一晝夜痛息膚如蛻斗馬被傷輒死行人肩必近水避焉トイフモノ此類邪

木根蹻アシタカ

其体前種ニ比スレハ頗長ク其背黒其腹灰色脚ノ第一節二節相近クシテフトシ其先ハ細長ク絲ノ如シ是亦長蹻ニシテ黒蜘蛛ナリ 越中木根峠ニ生ス

尾長グモ

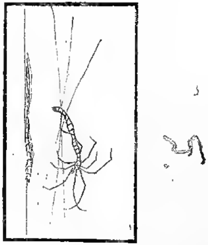

萬香亭

花ウツギニ能ク生ス形蟷蛸ニ似テ長甚細長ニ八段タヽミテ係
ノ如シ是亦栗丹州喜安ノ異品トス

黄足タカ

萬香亭

其狀蜻蛉ノ如ク全身円ク淡黒色ニ黄脚八ツアリテ常ノアシ
タカ蛛ヨリハ短シ

白点アシタカ

萬香亭

其状黄疸タカノ如ク身茶褐ニメ白點アリ

會主　萬香齋

天保九歳十月十日

資生

寒泉

四季

東濵

石壽
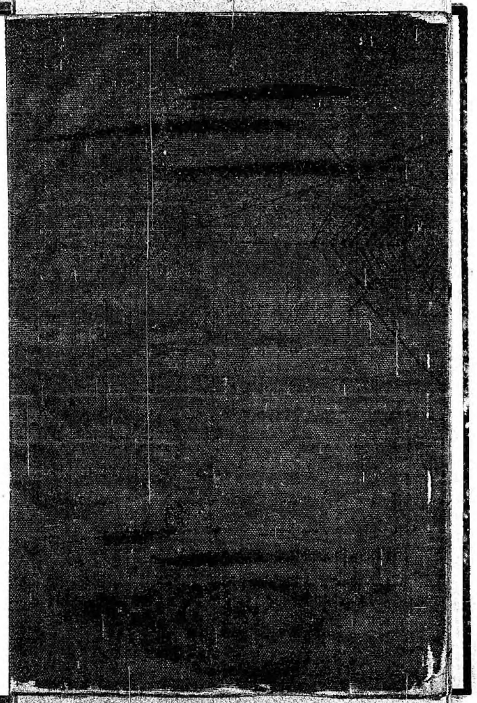
清雅